Ministerio de Relaciones Exteriores

República Dominicana

DCEP

El Ministerio de Relaciones Exteriores, Dirección de Ceremonial de Estado y Protocolo, saluda atentamente a los Excelentísimos Señores Jefes de Misiones acreditados ante el Gobierno dominicano, en ocasión de remitirles la Nota No. VAECI-04407, de fecha 10 de febrero de 2023, del Viceministerio de Relaciones Exteriores para Asuntos Económicos y Cooperación Internacional, adjunto a la cual le transmiten la cordial invitación que les dirige la Cámara de Comercio y Producción de Puerto Plata, al "Foro Empresarial Puerto Plata 2023", a celebrarse los días 07 y 08 de marzo del presente año, en el Hotel Blue Jacktar, Puerto Plata, República Dominicana.

El Ministerio de Relaciones Exteriores, Dirección de Ceremonial de Estado y Protocolo, hace provecho de la oportunidad para reiterar a los Excelentísimos Señores Jefes de Misiones en la República Dominicana, las seguridades de su más alta y distinguida consideración.

Santo Domingo, D. N.
15 de febrero de 2023.

FJCN/VP/gfs.-

DCEP

El Ministerio de Relaciones Exteriores, Dirección de Ceremonial de Estado y Protocolo, saluda atentamente a los Excelentísimos Señores Jefes de Misiones acreditados ante el Gobierno dominicano, en ocasión de remitirles la Nota No. VAECI-04407, de fecha 10 de febrero de 2023, del Viceministerio de Relaciones Exteriores para Asuntos Económicos y Cooperación Internacional, adjunto a la cual le transmiten la cordial invitación que les dirige la Cámara de Comercio y Producción de Puerto Plata, al "Foro Empresarial Puerto Plata 2023", a celebrarse los días 07 y 08 de marzo del presente año, en el Hotel Blue Jacktar, Puerto Plata, República Dominicana.

El Ministerio de Relaciones Exteriores, Dirección de Ceremonial de Estado y Protocolo, hace provecho de la oportunidad para reiterar a los Excelentísimos Señores Jefes de Misiones en la República Dominicana, las seguridades de su más alta y distinguida consideración.

Santo Domingo, D. N.
15 de febrero de 2023.

FJCN/VP/gfs.-

Ministerio de Relaciones Exteriores

República Dominicana

VAECI-04407

El Ministerio de Relaciones Exteriores de República Dominicana – Viceministerio para Asuntos Económicos y Cooperación Internacional – saluda atentamente a las Honorables Embajadas acreditadas en República Dominicana, en ocasión de informar que la Cámara de Comercio y Producción de Puerto Plata invita al Foro Empresarial Puerto Plata 2023, a celebrarse los días 07 y 08 de marzo del 2023, en el Hotel Blue JackTar en Puerto Plata, República Dominicana.

En ese sentido, este Viceministerio, solicita su acostumbrada y valiosa colaboración, a fin de difundir el citado Foro a empresas y autoridades que ustedes consideren oportunas en su país. Para más información se anexa un brochure promocional con código QR, así como un informe estadístico de la provincia de Puerto Plata.

El Ministerio de Relaciones Exteriores de República Dominicana – Viceministerio de Asuntos Económicos y Cooperación Internacional – aprovecha la oportunidad para renovar a las Honorables Embajadas acreditadas en República Dominicana, las seguridades de su más alta consideración y estima.

Santo Domingo de Guzmán, D.N.

10 FEB. 2023

A las Honorables
Embajadas acreditadas en República Dominicana
Ciudad. -
01283 /2023


MINISTERIO DE RELACIONES EXTERIORES
MIREX
Santo Domingo, Rep. Dom.


FORO EMPRESARIAL
PUERTO PLATA
foropuertoplata.com


07-08
MAR
2023

É ELEGIR
RTO PLATA?

o Plata está viviendo un momento
ndemia, con una recuperación
e.

sición geográficamente estratégica
a y marítima, además de su cercanía
de los Estados Unidos.

nalmente por el sector turístico, su mayor
co. Sin embargo dicho sector presenta
ntes para la inversión en la diversificación
gmentos, incluyendo gran potencial
economía como son industrias y agricultura.

Puerto Plata es la provincia que estadísticamente muestras las necesidades básicas cubiertas al 100%, de todo el país y sus comunidades excelentes, servicios de salud y seguridad ciudadana.

Es un lugar mágico que brinda tranquilidad, belleza y el esplendor del verano durante todo el año.



¿POR QU
PUE

La provincia de Puert
muy especial post par
económica interesant

Es un lugar de una po
en conectividad aére
con El gran Mercado

Es conocida tradicion
dinamizador económi
muchos retos interesa
del negocio en subse
en otras aéreas de la



É
TICIPAR?

uevos contactos de la
ortunidades de inversión.

da sobre con las ventajas
ca Dominicana como destino
e negocio.

e los representantes
rmando sobre los incentivos
n presenten en Puerto Plata
eva.

Participar en una recreación de sala de negocios e interactuar con sus actores desde allí.

Fortalecer las relaciones de negocios.

Conocer las bondades de la provincia de Puerto Plata como lugar de inversión.

Identificar los proyectos están como objetivo principal en la mira de los inversionistas.



¿POR QU
PART

Ideal para conocer nu
industria y nuevas opo

Información actualizad
que presenta Repúblic
de inversión y lugar de

Escuchar directamente
gubernamentales infor
y beneficios que están
para una inversión nue



QUÉ MBIR?

actos de negocios
ospectos.
es de transacción del negocio.
mpradores, funcionarios públicos, y
acionales interesadas en explorar
s de negocios
nes y proyecto de su negocio



¿POR Q
EXH

Potencializar los cont
e identificar nuevos p

Aumentar los volúmene

Interactuar con los c
organizaciones interna
nuevas oportunidades

Dar a conocer los pla
nuevos clientes

AGENDA PRELIMINAR
FORO EMPRESARIAL
2023

1:00 p.m. – 6:00 p.m	Registro de participantes a las 3:00 pm. Centro de Convenciones Blue JackTar.
6:00 p.m. – 9:00 p.m.	Cena empresarial. Actividad dirigida a inversionistas internacionales y lideres gubernamentales, con el tema principal de "Como iniciar negocios en República Dominicana" . Restaurant Jack Kite & Grill, Hotel Blue JackTar.
8:00 a.m.	Registro de participantes. Centro de Convenciones Blue JackTar.
8:15 a.m. - 9:00 a.m.	Citas agendadas. Salón Maimón, Centro de Convenciones Blue JackTar.
9:00 a.m. – 4:30 p.m.	Foro Empresarial: Puerto Plata desde una perspectiva de negocio. Grand Salon Playa Dorada, Centro de Convenciones Blue JackTar.
4:30 pm – 6:00 p.m.	Ronda de Ron & Cigarros. Restaurant Jack Kite & Grill, Hotel Blue JackTar.

gida a inversionistas locales e internacionales para conocer a Puerto Plata desde una perspectiva endo un recorrido por los siguientes temas:

es de inversión en Puerto Plata.
dominicano como dinamizador de la economía:
lo de negocios APP y otros.
l Ministerio de Turismo en la provincia.
ovinciales.
ra para magnos proyectos.
Franca Puerto Plata como oportunidad de inversión.
nibles en la provincias.
Networking.

A
F

MARTES 07
MARZO

MIÉRCOLES 08
MARZO

La actividad está dirig
100% comercial, hacie

Nuevas Oportunidade
Acción del Gobierno
Ley de confotur, mode
Planes y proyectos de
Perfiles productivos pr
Accesibilidad financie
Corporación de Zona
Panel: negocios dispo
Citas personalizadas/



S DEBEN
TICIPAR?

S

DE PROYECTOS HABITACIONALES
CARRETERAS
PLAZA COMERCIALES
ANTES, BARES Y DISCOTECAS
ANQUICIAS
CIOS EN GENERAL
BRICANTES DE UTENSILIOS PARA HOTELES, TOUR OPERADORES,
RTISTAS, ENTRE OTROS



¿QUIENE
PART

CADENAS HOTELERA
LÍNEAS AÉREAS
DESARROLLADORES
CONSTRUCTORES DE
INVERSIONISTAS EN
DUEÑOS DE RESTAUR
PROMOTORES DE FRA
EMPRESAS DE SERVIC
IMPORTADORES Y FA
EMPRESAS TRANSPOR

FORO EMPRESARIAL PUERTO PLATA

ara
ODUCCIÓN
Plata

Zona Franca
Puerto Plata

PRESIDENCIA DE LA
REPÚBLICA DOMINICANA
MINISTERIO ADMINISTRATIVO

BANRESERVAS
El banco de los dominicanos

urismo
ICANA

PRO
DOMINICANA
CENTRO DE EXPORTACIÓN E INVERSIÓN
DE LA REPÚBLICA DOMINICANA.

PR-USA
CHAMBER OF COMMERCE
UNITED FOR GROWTH!

Yipies
¡GUÍA TURÍSTICA Y COMERCIAL!

ARTES 07 Y MIÉRCOLES 08
DE MARZO DEL 2023

foropuertoplata.com


Cám
COMERCIO Y PR
Puerto
Ministerio de Tu
REPÚBLICA DOMIN
MA

Superficie	503.0 Km²
Densidad poblacional	316 hab/Km²
Ley de creación	Ley 40c del 09-06-1845



Demografía

Población del municipio por sexo, según distritos municipales, año 2010

Total		Puerto Plata		Yásica Arriba (D.M)	
79,633	79,123	63,564	64,676	4,762	4,029
158,756		128,240		8,791	
Maimón (D.M.)					
11,307	10,418				
21,725					

Fuente: IX Censo Nacional de Población y Vivienda 2010, ONE.

Pirámide estimada y proyectada de la población, municipio Puerto Plata, 2020

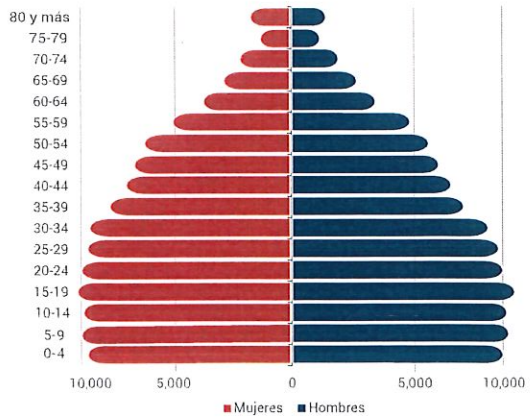

Fuente: Estimaciones y Proyecciones Nacionales de Población 1950-2100, 2014. ONE.

Clima

32.4°C Temperatura máxima, 2020

19.5°C Temperatura mínima, 2020

Fuente: Datos de temperatura y precipitaciones, Oficina Nacional de Meteorología, 2020.

Indicadores censales año 2010

21.4 Índice de envejecimiento: mayores de 65 años por cada 100 menores de 15 años

31.0 Menores de cinco años por cada 100 mujeres en edad fértil

7,599 Población residente nacida en el extranjero

34,972 Población residente nacida en otro municipio

7.3 Crecimiento intercensal 2002-2010

Fuente: IX Censo Nacional de Población y Vivienda 2010, ONE.

Género

4.3 % Jóvenes que han estado embarazadas (12 a 17 años)

2 Mujeres fallecidas en condiciones de violencia, 2019

Fuente: Base de datos SIUBEN ESH-2012, certificada septiembre 2018.
Registros administrativos de la Oficina de Estadísticas y Cartografía de la Policía Nacional, 2019.

Tu municipio en cifras

ISSN 2518-2153
Diciembre 2021

Municipio: Puerto Plata

Región	Cibao Norte
Provincia	Puerto Plata
Distritos municipales	Yásica Arriba (D.M.)
	Maimón (D.M.)



Otras religiones **10**

Divorcios registrados, 2019 **321**

2.0 % No fue declarado, 2012

10.7 % Sin información de registro de acta de nacimiento, 2012

N/A

Fuentes: Estadísticas Vitales 2020, ONE.
Base de datos SIUBEN ESH-2012, certificada septiembre 2018.

Calidad y condiciones de vida

Indicadores de condiciones de vida, año 2010

2.1 % Viviendas con techo de asbesto, cemento, yagua, cana y otros

6.0 % Viviendas con las paredes de tabla de palma, yagua y tejamanil

3.2 % Viviendas con piso de tierra u otros

17.8 % Hogares con automóvil de uso privado

96.3 % Hogares con provisión de energía eléctrica

Déficit habitacional (viviendas)

23,468	19,028	4,440
Total	Cualitativo	Cuantitativo

Fuente: IX Censo Nacional de Población y Vivienda 2010, ONE.

Tecnología y medios de comunicación

Indicadores tecnológicos

18,121 Líneas en operación de telefonía fija, 2020

22.1 % Hogares con computadora, 2020

15,627 Cuentas de acceso a internet (fijo), 2020

15,790 Televisión restringida o por suscripción (cable, iptv, satélite o inalámbrica), 2020

14 Emisoras radiales A.M. y F.M. 2016

Notas: Los casos de las líneas en operación de telefonía fija, de las cuentas de acceso a internet y de la televisión restringida o por suscripción, corresponden a enero-junio del año 2020.
Incluye solo líneas de telefonía fija tradicional. No inlcuye líneas de telefonía IP (VoIP) desagregados por municipios.
Fuentes: IX Censo Nacional de Población y Vivienda 2010, ONE.
Listado de Emisoras A.M. y F.M. (2016) e Indicadores Estadísticos Semestrales 2018 del Instituto Dominicano de las Telecomunicaciones (INDOTEL).

111 Centros escolares públicos, 2018-2019

52 Centros escolares privados, 2018-2019

56.3 % Índice de paridad de género entre la tasa de analfabetismo de mujeres y hombres entre 15 y 24 años.

Fuentes: IX Censo Nacional de Población y Vivienda 2010, ONE.
Listado de Planta Física año lectivo 2018-2019, Ministerio de Educación (MINERD).

Evolución estudiantil: Número de estudiantes matriculados por año (2014-2018)

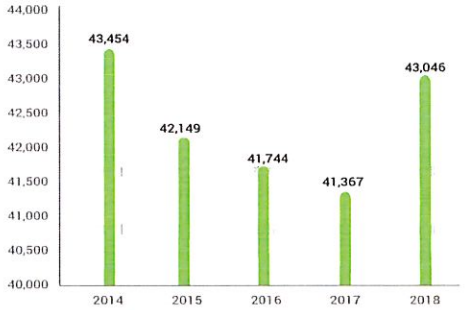

Fuente: Anuario de Estadísticas Educativas. Ministerio de Educación.

Población de 5 años y más por sexo, según el nivel de instrucción alcanzado o terminado, año 2010

Nivel de instrucción alcanzado	Total	Sexo	
		Hombres	Mujeres
Total	**145,018**	**72,640**	**72,378**
Nunca asistió a la escuela	**11,077**	6,015	5,062
Preprimaria	**8,941**	4,675	4,266
Primaria o básica	**63,260**	33,068	30,192
Secundaria o media	**44,847**	21,995	22,852
Universitaria o Superior	**16,893**	6,887	10,006

Fuente: IX Censo Nacional de Población y Vivienda 2010, ONE.

Estudiantes matriculados por sector, según el nivel, año 2018-2019

Nivel	Total	Sector		
		Público	Privado	Semioficial
Total	**43,046**	**30,929**	**9,858**	**2,259**
Inicial	**5,734**	1,896	3,426	412
Primario	**17,404**	12,544	3,572	1,288
Secundario	**16,022**	13,081	2,382	559
Educ. de Adultos	**3,886**	3,408	478	-

Fuente: Anuario de Estadísticas Educativas. Año Lectivo 2018-2019, Ministerio de Educación (MINERD).
Nota: (-): No hay estudiantes matriculados.

Estadísticas vitales



Educación

Indicadores educativos

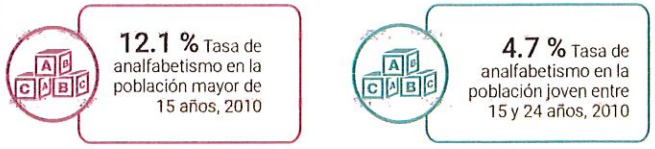

campesinos, en tarea, 2015

Cantidad de concesiones de explotación minera, diciembre 2019

Índice de feminización de empresa de empleadoras formales, 2019

Fuentes: Relación de Establecimientos de Alojamiento Hoteleros, Ministerio de Turismo. 2019
Relación de Asentamientos Campesinos, Instituto Agrario Dominicano.
Directorio de Empresas y Establecimientos (DEE) 2019, ONE.
Concesiones de explotación metálicas y no metálicas, Ministerio de Energía y Minas, diciembre 2019.

Estructura del mercado laboral por sexo, año 2010

Indicadores	Total	Hombres	Mujeres
Población en edad de trabajar (PET)	130,359	65,192	65,167
Población económicamente activa (PEA)	57,197	35,795	21,402
Población ocupada	52,260	32,931	19,329
Población desocupada	4,937	2,864	2,073
Población inactiva	70,970	28,301	42,669
Tasa global de participación	43.9%	54.9%	32.8%
Tasa de ocupación	40.1%	50.5%	29.7%
Tasa de desempleo	8.6%	8.0%	9.7%

Fuente: IX Censo Nacional de Población y Vivienda 2010, ONE.

Rango de empleo

Número de establecimientos según rango de empleos

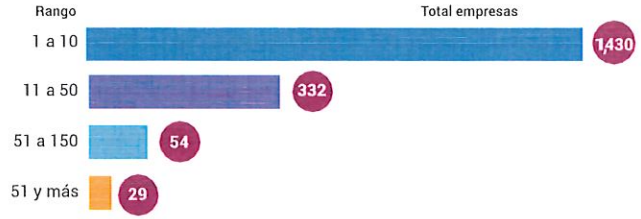

Fuente: Directorio de Empresas y Establecimientos (DEE) 2019, ONE.

Empleadores formales

Principal actividad económica del municipio, 2019

Actividad	Total empresas	Total empleados
Comercio al por mayor y al por menor; reparación de vehículos automotores y motocicletas	586	5,614
Actividades de alojamiento y de servicio de comidas	159	3,929
Industrias manufactureras	120	3,002
Actividades profesionales, científicas y técnicas	142	838
Demás actividades	838	16,692

Fuente: Directorio de Empresas y Establecimientos (DEE) 2019, ONE.

Cantidad de establecimientos, según su condición, 2019



Fuente: Registro Nacional de Establecimiento 2019, ONE.

I Censo Nacional Pesquero 2019

Este municipio no se encuentra ubicado dentro de las diecisiete provincias costeras del país, donde se ubican los puertos y playas que concentran la actividad pesquera marítima, levantados por el I Censo Nacional Pesquero 2019.

Fuente: I Censo Nacional Pesquero 2019, ONE.

Comercio exterior

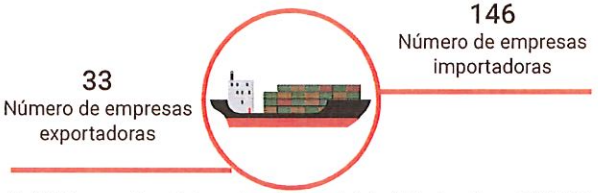

Fuente: Perfil de Empresas Exportadoras e Importadoras de la República Dominicana 2015-2017, ONE.
Directorio de Empresas y Establecimientos 2016 y 2017, ONE.

Seguridad ciudadana

Cantidad de actos violentos

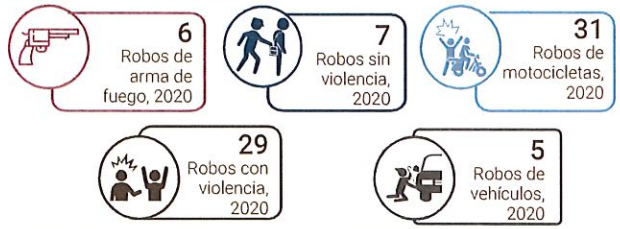

*Solo incluye robos de vehículos en los cuales hubo acto violento y no violento.
Fuente: Registros administrativos de la Oficina de Estadísticas y Cartografía de la Policía Nacional, 2017 y 2019.

Muertes accidentales y violentas

Muertes accidentales y violentas por tipo de muerte, según sexo, año 2019

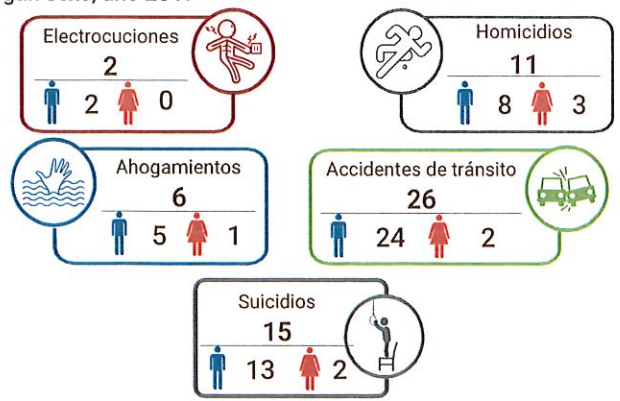

Fuente: Anuario de Estadísticas de Muertes Accidentales y Violentas, 2020 en base a registros administrativos de la Oficina de Estadísticas y Cartografía de la Policía Nacional, 2020.

Economía y empleo

Indicadores económicos



Datos pesqueros 2019







Fuentes: Dirección General de Estadísticas de Salud (DIES), Ministerio de Salud Pública (MSP).
Reportes de los Servicios Regionales de Salud, con base a formularios de producción de servicios 67-A. Servicio Nacional de Salud.
IX Censo Nacional de Población y Vivienda 2010, ONE.
Notas: Los centros de salud privados no corresponden a la red de establecimientos del Servicio Nacional de Salud ni sus expresiones territoriales.
Para centros sanitarios de Salud públicos fueron sumados los centros de salud de los 2 niveles de atención: Primer nivel y nivel complementario.
Los hospitales pueden ser tanto centros de salud generales como centros de salud especializados; por tanto, el total de hospitales ya contiene el número de centros especializados.
Centros sanitarios privados incluye los centros administrados por ONGs, instituciones privadas y SEMMA, no incluye clínicas privadas.
*Servicio Nacional de Salud.

Población de 16 años y más, según enfermedad declarada

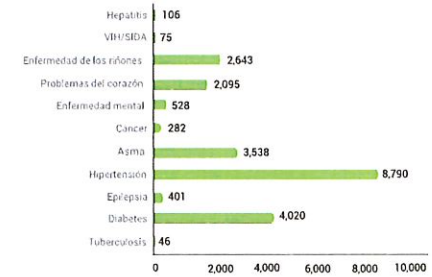

Fuente: Base de datos SIUBEN ESH-2012, certificada septiembre 2018.

Programas sociales

Número de beneficiarios del Programa Solidaridad, según componentes, República Dominicana, 2012-2020*

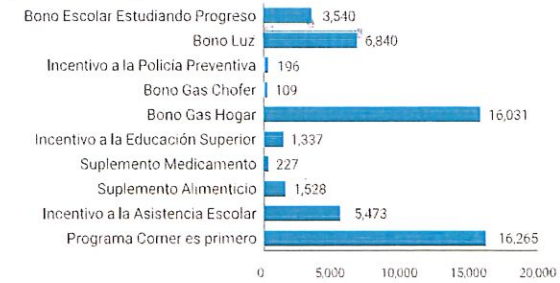

* Datos hasta agosto 2021.
Un mismo beneficiario puede recibir más de un tipo de subsidio.
Fuente: Programa Solidaridad en Base de datos de la ADESS 2012-2020.

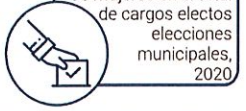

Fuente: Resultados Electorales. Junta Central Electoral (JCE), 2020.

Medio ambiente

En el municipio de Puerto Plata, el Ministerio de Medio Ambiente y Recursos Naturales identifica tres áreas protegidas: Monumento Natural Loma Isabel de Torres, Monumento Natural Salto de la Damajagua y Vía Panorámica Carretera Santiago - La Cumbre - Puerto Plata.

Indicadores ambientales

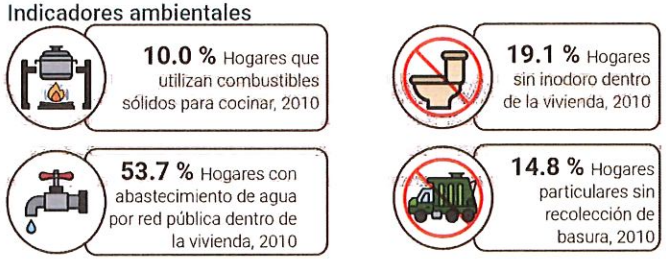

Fuente: IX Censo Nacional de Población y Vivienda 2010, ONE

Disposición final de la basura

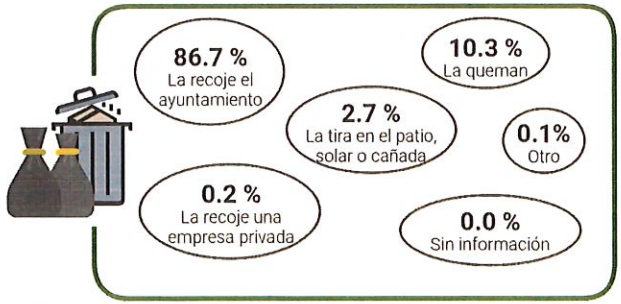

Fuente: Base de datos SIUBEN ESH-2012, certificada septiembre 2018.

Contaminación

Porcentaje de hogares cercanos a focos de peligro

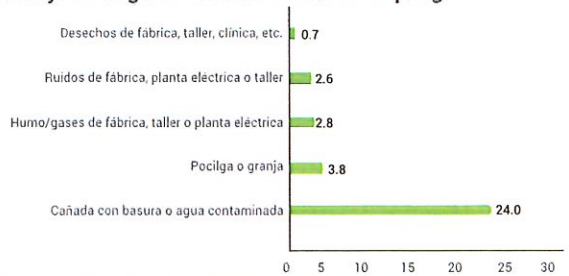

Fuente: Base de datos SIUBEN ESH-2012, certificada septiembre 2018.

Directora Nacional de Estadística, **Miosotis Rivas Peña**
Encargada de Investigaciones, **Marcia Contreras Tejeda**
Coordinador general: **German V. Rosario Mendoza**
Encargada de Comunicaciones, **Andrea Bavestrello**
Encargada de Publicaciones, **Raysa Hernández**
Diseño, **Carmen C. Cabanes**
Diagramación, **Diana AbuJarour**
Corrección de estilo, **Santiago Almada**
Oficina Nacional de Estadística

Salud

Indicadores de salud

19 Centros de Atención Primaria, en la red de establecimientos del SNS*, 2020

1 Hospital y centro en la red de establecimientos especializados del SNS*, 2020

16 Centros sanitarios públicos,

3 Centros

Participación política y social

Indicadores electorales

48.3 %
Porcentaje de participación elecciones municipales, 2020



57.2 %
Porcentaje de participación elecciones presidenciales, 2020

24.4 % Porcentaje de mujeres en el total